

« RELAIS DE MONTLEVON » - AISNE (02)

Description du bien :

Maison de village, proche de Château-Thierry.

Ancien relais de poste, à la limite de la Champagne, au cœur du village de Montlevon dominant un paysage vallonné.

12 pièces

360 m² habitables

9 chambres

1 bureau

2 séjours

1 salon

1 cuisine équipée

3 salles de bains

Atelier dans le jardin et remise

Jardin arboré de 2500 m²

Cave / Sous-sol

Récents travaux d'embellissement



Prix : 330.000 €

**A 1h de Paris, 15 min de Château -Thierry. Possibilité de lieu d'accueil.
Prendre RDV par mail ou téléphone fixe. Propriétaire : Cécile Alma FILLIETTE
Tél. : 01 43 79 63 35 - 06 62 25 63 35**

« RELAIS DE MONTLEVON » - AISNE (02)



Façade côté jardin



Une vue du jardin arboré

« RELAIS DE MONTLEVON » - AISNE (02)



Façade donnant sur la rue

« RELAIS DE MONTLEVON » - AISNE (02)



Salon donnant sur le jardin et une chambre à l'étage

« RELAIS DE MONTLEVON » - AISNE (02)

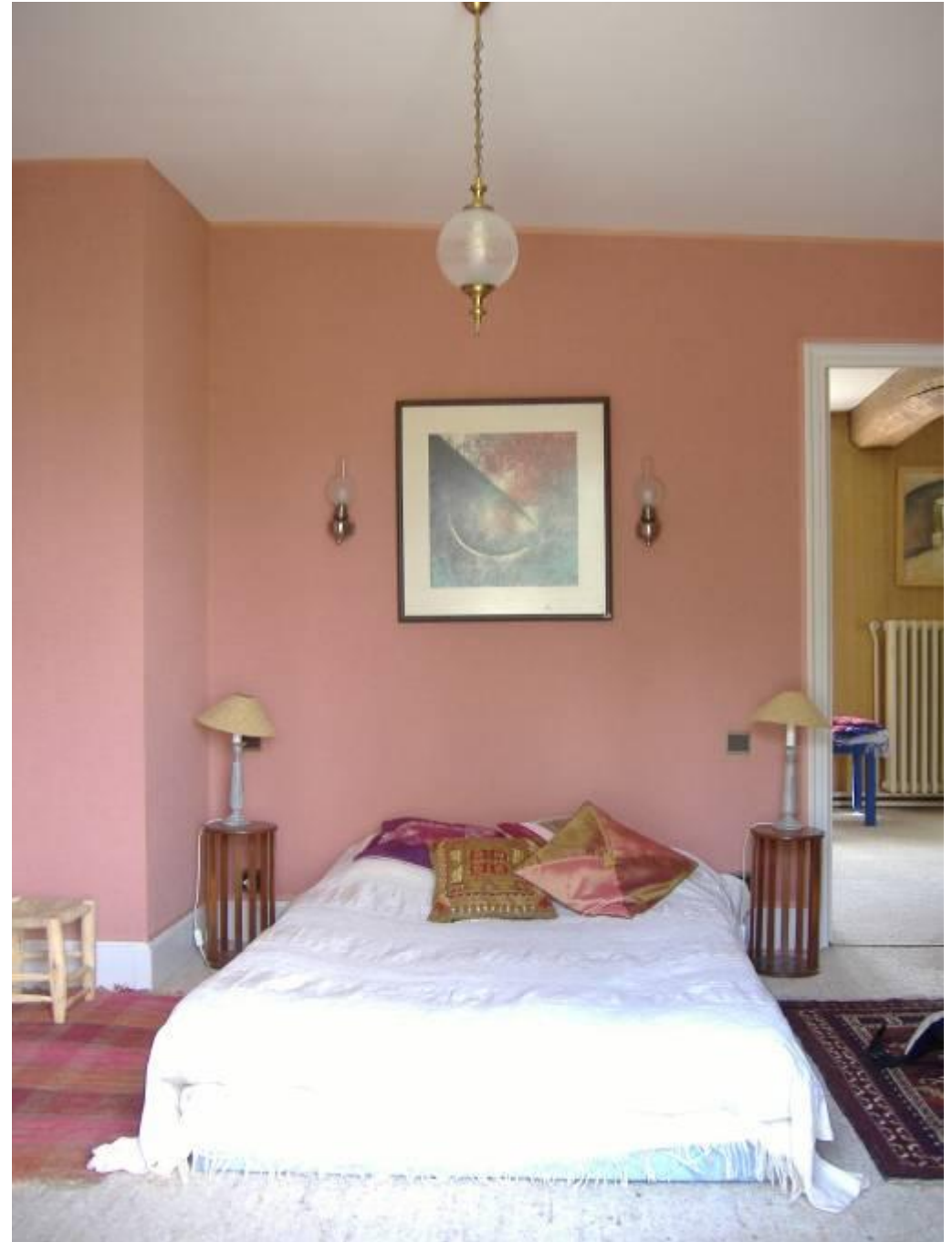

Deux des 9 chambres à l'étage

LA COMMUNE DE MONTLEVON » - AISNE (02)

Montlevon est une commune française, située dans le département de l'Aisne et la région Picardie.

Dans le sud du département de l'Aisne, la commune de Montlevon se trouve à 80 km de Laon (chef-lieu de département).

Village très étendu, avec de nombreuses vallées convergentes, offrant de nombreux points de vue remarquables.

Montlevon fut le siège d'une maladrerie réunie à l'hôtel-Dieu de Château-Thierry en 1698.



Un des lavoirs de Montlevon a été illustré par la fable de Jean de La Fontaine L'âne et le chien.

D'autres lavoirs sont également à voir dans les hameaux de la commune: à Auclaine, au Mont Picheny et à Montmarmault

Eglise de Montlevon :

La nef et le chœur datent de la fin du XI^e siècle et présentent d'intéressants chapiteaux primitifs. Le clocher, partiellement refait, contient encore quelques vestiges de son origine romane. Il est bâti sur l'extrémité orientale du collatéral sud. Les fonts baptismaux, sont une œuvre assez originale du XV^e siècle.



Commune de Montlevon



Eglise de Montlevon

ENVIRONNEMENT « MONTLEVON » - AISNE (2)

Un site tourisme proche de Montlevon : Château-Thierry

C'est peu dire que Château-Thierry a été marqué par l'histoire. Les gallo-romains, les comtes de Champagne, les invasions et les guerres l'ont marqué de leur empreinte. La région de Château-Thierry fut ainsi le théâtre de combats décisifs 2 reprises au cours de la Grande Guerre. Le cimetière américain, le monument de la Cote 204 permettent d'entretenir la mémoire du conflit.

Au pied des vestiges du château médiéval qui domine la ville, s'élève la maison natale de Jean de **la Fontaine**. Ce bel hôtel particulier fut transformé en musée en 1876. Il restitue à travers son ambiance et ses collections (éditions originales, meubles, sculptures, dessins et gravures) l'univers poétique du célèbre fabuliste.

Les vignobles champenois commencent sur les coteaux qui s'élèvent à l'Ouest de la ville. Un circuit touristique automobile, La Route du Champagne, vous conduira de Château-Thierry à Romeny-sur-Marne (02). Cette route des bulles d'or fait escale chez de nombreux viticulteurs. Ils proposent dégustations et visites de cave.



« SITUATION GEOGRAPHIQUE DE MONTLEVON » - AISNE (02)



Village de Montlevon

- à 17 km de Château Thierry
- à 104 km de Paris
- à 57 km de Reims